

ΔΗΛΩΣΗ ΜΗΧΑΝΙΚΟΥ

Σύμφωνα με τις διατάξεις του Νέου Οικοδομικού Κανονισμού, τον Κτιριοδομικό Κανονισμό, τον κανονισμό Πυροπροστασίας και τις ισχύουσες πολεοδομικές διατάξεις, ο παρουσιαζόμενος στο παρόν σχεδιάγραμμα, χώρος υπογείου είναι νόμιμος, προαριζόμενος για βοηθητικός χώρος κατάστηματος υγειονομικού ενδιαφέροντος ΕΠΙΧΕΙΡΗΣΗ ΜΑΖΙΚΗΣ ΕΣΤΙΑΣΗΣ ΠΑΡΑΣΚΕΥΗΣ ΚΑΙ ΔΙΑΘΕΣΗΣ ΠΡΟΧΕΙΡΟΥ ΓΕΥΜΑΤΟΣ ΚΑΙ ΖΑΧΑΡΟΠΛΑΣΤΕΙΟ ΜΕ ΠΑΡΑΣΚΕΥΑΣΤΗΡΙΟ, σύμφωνα με την Οικοδομική Άδεια 6/17 από 24-02-2017 είναι Βοηθητικής Χρήσης του καταστήματος.

Ο ΜΗΧΑΝΙΚΟΣ

ΜΙΧΑΗΛ Γ. ΚΑΡΟΥΖΑΚΗΣ
ΔΙΠΛ. ΠΟΛΙΤΙΚΟΣ ΜΗΧΑΝΙΚΟΣ Ε.Μ.Π.
ΜΕΛΟΣ Τ.Ε.Ε. ΑΡ. ΜΗΤΡΩΟΥ 129137
ΣΤ. ΣΥΝΔΕΣΜΟΣ 100 - ΠΕΤΡΟΥΠΟΛΗ 15231 - ΚΑΤ. 6943856241
ΑΦΜ: 114288171 - ΔΟΥ: Β' ΠΕΡΙΣΤΕΡΙΟΥ

ΕΜΒΑΔΟΜΕΤΡΗΣΗ ΧΩΡΩΝ ΥΠΟΓΕΙΟΥ:

Κλημακοστάσιο με διάδρομο : 5,385 μ²
Αποθήκη : 6,66 μ²
W.C. με προθάλαμο : 3,38 μ²
Σύνολο επιφάνειας υπογείου
Ωφέλιμης Στεγασμένης : 15,425 μ²

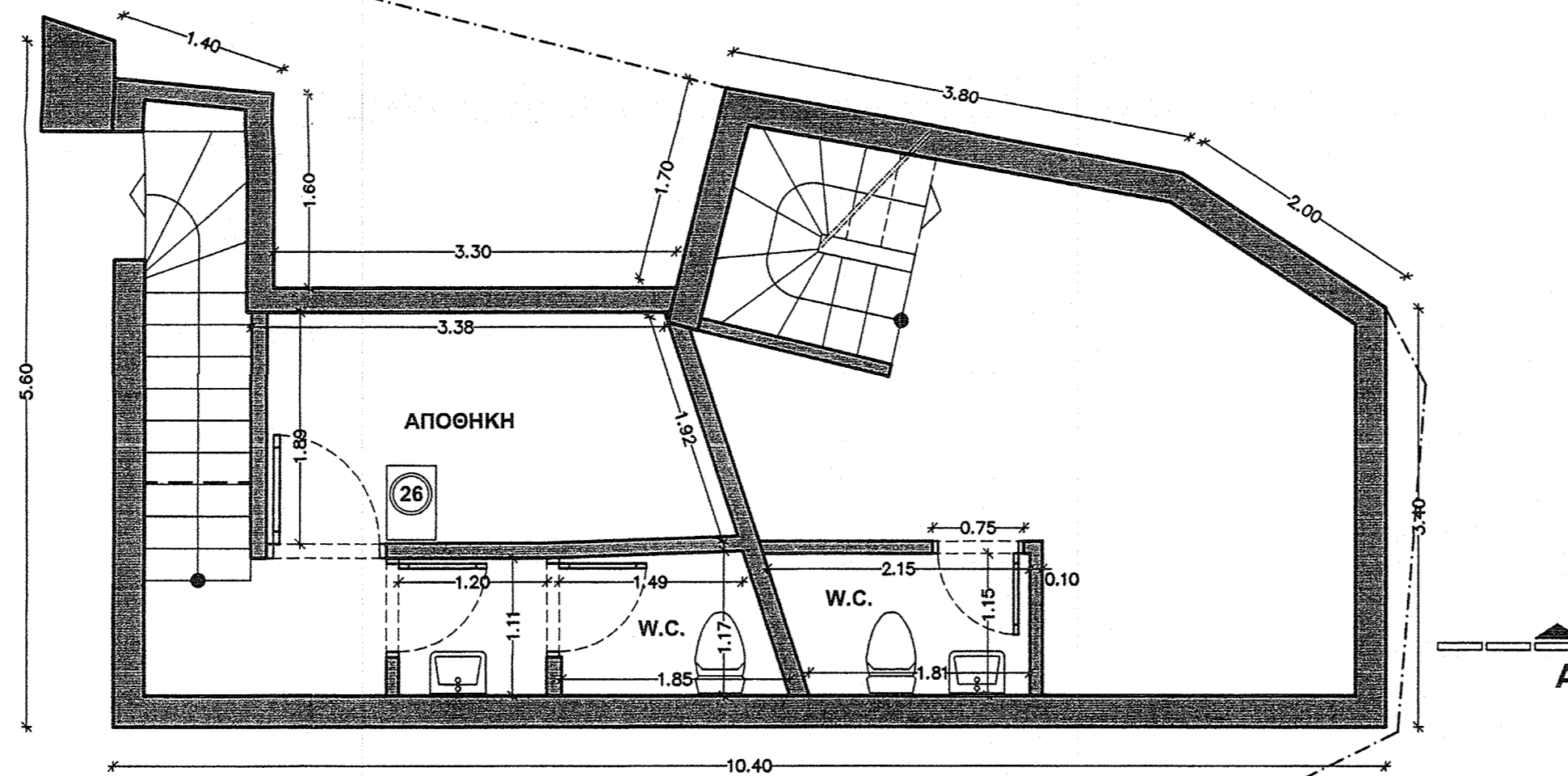

ΠΕΡΙΓΡΑΦΗ ΕΞΟΠΛΙΣΜΟΥ :

- | | | | |
|----|---|----|--|
| 01 | Λάντζα μονή | 15 | Συντήρηση τυριά & λαχανικά (+2 έως +5) |
| 02 | Συντήρηση γάλατα για καφέ (+1 έως +8) | 16 | Συντήρηση για γάλατα (+2 έως +8) |
| 03 | Μηχανή Καφέ | 17 | Κατάψυξη-ψυκτικός θάλαμος για παγωτά (-25 έως -40) |
| 04 | Συντήρηση για φρούτα (+1 έως +8) | 18 | Παστεριωτής (90 lt) |
| 05 | Ερμάριο - Είδη Συσκευασίας | 19 | Παγωτομηχανή |
| 06 | Χώρος πριν πάνω για πλύσιμο πιάτα & ποτήρια | 20 | Βιτρίνα συντήρησης για είδη ζαχαροπλαστικής (+2 έως +18) |
| 07 | Πλυντήριο πιάτων | 21 | Ερμάριο |
| 08 | Διπλός Νεροχύτης - ποδοκίνητος | 22 | Βιτρίνα κατάψυξης για παγωτά (-18 έως -25) |
| 09 | Κατάψυξη για Παγωτά (-10 έως -40) | 23 | Βιτρίνα κατάψυξης για παγωτά (-10 έως -25) |
| 10 | Συντήρηση αλλαντικά & τυριά (+2 έως +8) | 24 | Μηχάνημα Σοκολάτας |
| 11 | Συντήρηση αυγά & λαχανικά & τυριά & αλλαντικά (+2 έως +5) | 25 | Χώρος Έκθεσης Προϊόντων |
| 12 | Νιπτήρας ποδοκίνητος | 26 | Ερμάριο Προσωπικού |
| 13 | Ηλεκτρικά Επαγωγικά μάτια | | |
| 14 | Φούρνος | | |

ΤΕΧΝΙΚΗ
ΑΠΟΨΗ

www.technikiapopsi.gr

ΜΕΛΕΤΕΣ - ΑΔΕΙΟΔΟΤΗΣΕΙΣ - ΚΑΤΑΣΚΕΥΕΣ

ΑΛΚΥΟΝΗΣ 19-21, 11146 ΓΑΛΑΤΣΙ-ΑΘΗΝΑ
Τ: 210 2220520 & 210 2220529 / F: 210 2222047

ΕΡΓΟΔΟΤΗΣ:

SNS I.K.E.

ΕΡΓΟ:

ΕΠΙΧΕΙΡΗΣΗ ΜΑΖΙΚΗΣ ΕΣΤΙΑΣΗΣ
ΠΑΡΑΣΚΕΥΗΣ ΚΑΙ ΔΙΑΘΕΣΗΣ
ΠΡΟΧΕΙΡΟΥ ΓΕΥΜΑΤΟΣ ΚΑΙ
ΖΑΧΑΡΟΠΛΑΣΤΕΙΟ ΜΕ
ΠΑΡΑΣΚΕΥΑΣΤΗΡΙΟ

ΤΙΤΛΟΣ ΣΧΕΔΙΟΥ:

ΚΑΤΟΨΗ ΥΠΟΓΕΙΟΥ

ΘΕΣΗ:

ΘΕΣΗ ΜΟΝΑΣΤΗΡΙ / ΑΝΩ ΜΕΡΑ, ΜΥΚΟΝΟΥ

ΧΡΟΝΟΣ ΜΕΛΕΤΗΣ :

ΙΟΥΝΙΟΣ 2017

ΣΧΕΔΙΑΣΗ :

ΤΟΥΜΠΑΚΑΡΗ ΣΟΦΙΑ

ΚΛΙΜΑΚΑ ΣΧΕΔΙΟΥ : 1:50

ΑΡ. ΣΧΕΔΙΟΥ : A 3

ΥΠΟΓΡΑΦΗ - ΣΦΡΑΓΙΔΑ ΜΗΧΑΝΙΚΟΥ

ΥΠΟΓΡΑΦΗ - ΣΦΡΑΓΙΔΑ ΜΗΧΑΝΙΚΟΥ

ΤΕΧΝΙΚΗ ΑΠΟΨΗ
Π. ΠΕΤΡΟΥ - Δ. ΤΣΙΓΓΕΛΙΔΗΣ Ο.Ε.
ΜΕΛΟΣ Τ.Ε.Ε. ΑΡ. ΜΗΤΡΩΟΥ: 11106
ΑΦΜ: 99979782 - ΔΟΥ: ΓΑΛΑΤΣΙΟΥ
ΑΛΚΥΟΝΗΣ 19-21 ΓΑΛΑΤΣΙ ΤΚ: 11146
ΤΗΛ: 210 2220520 & 210 2220529 - FAX: 210 2222047
email: info@technikiapopsi.gr

ΔΗΜΗΤΡΙΟΣ Α. ΤΣΙΓΓΕΛΙΔΗΣ
ΠΤΥΧΙΟΥΧΟΣ ΜΗΧΑΝΟΛΟΓΟΣ ΜΗΧΑΝΙΚΟΣ Τ.Ε.
Α.Μ./Ε.Ε.Τ.Ε.Μ.: 31312 / ΑΡ. ΑΔΕΙΑΣ: Α-21261
ΑΦΜ: 107505966 - ΔΟΥ: Ν. ΦΙΛΑΔΕΛΦΕΙΑΣ
ΑΛΚΥΟΝΗΣ 19-21 ΓΑΛΑΤΣΙ - ΑΘΗΝΑ ΤΚ: 11146
ΤΗΛ. ΓΡΑΦ: 210 2220520 & 529 - FAX: 210 2222047